

Nombre: Eva Bautista Merino
Email: Evamerino@hotmail.com
Teléfono: +34625648988

Biografía

Evamerinobautista, nace en Úbeda (Jaén), España en 1974. Su vida transcurre en Navas de San Juan, pueblo pequeño de esta provincia andaluza, hasta que se traslada a Sevilla para estudiar sus estudios superiores de arquitectura en la escuela técnica superior de esta ciudad.

Trabaja como estudiante y posteriormente como arquitecta en diversos estudios de arquitectura de Sevilla hasta que, en el año 2003, vuelve a su tierra para crear su propio estudio de arquitectura, que dirige la actualidad.

Su trayectoria se centra en la filosofía de lograr que cada proyecto sea el resultado de un trabajo conjunto, realizado entre la arquitecta y el futuro usuario del edificio... la arquitectura de calidad como resumen de un programa de necesidades personal y funcional, integrada en su entorno a la vez que singular, por ser diseñada para el cliente.



Vista exterior

El edificio público destinado a tanatorio se encuentra dentro de la delimitación del suelo urbano de Sorihuela de Guadalimar (Jaén), y se incluye en zona de equipamiento dotacional.

Será una edificación de gran interés social para este municipio, ya que carece de cualquier instalación que cubra las necesidades en este ámbito.

La superficie construida ocupada por la edificación, para el Tanatorio es de 294,36 m².

Programa de necesidades: El edificio pretende dar uso a una sala de velatorio, con su correspondiente cámara de exposición. Esta sala está complementada con la recepción con porche exterior, área de administración, sala de café, baños divididos por sexos y adaptado a minusválidos, junto con la sala de tanatoplaxia que tienen sus propios aseos y duchas y que se conectan con el exterior mediante un corredor que da servicio también a la cámara de exposición. La distribución del edificio está diseñada con la previsión de una posible ampliación en el futuro, de manera que se incorpore una nueva sala de velatorio si fuese necesario.

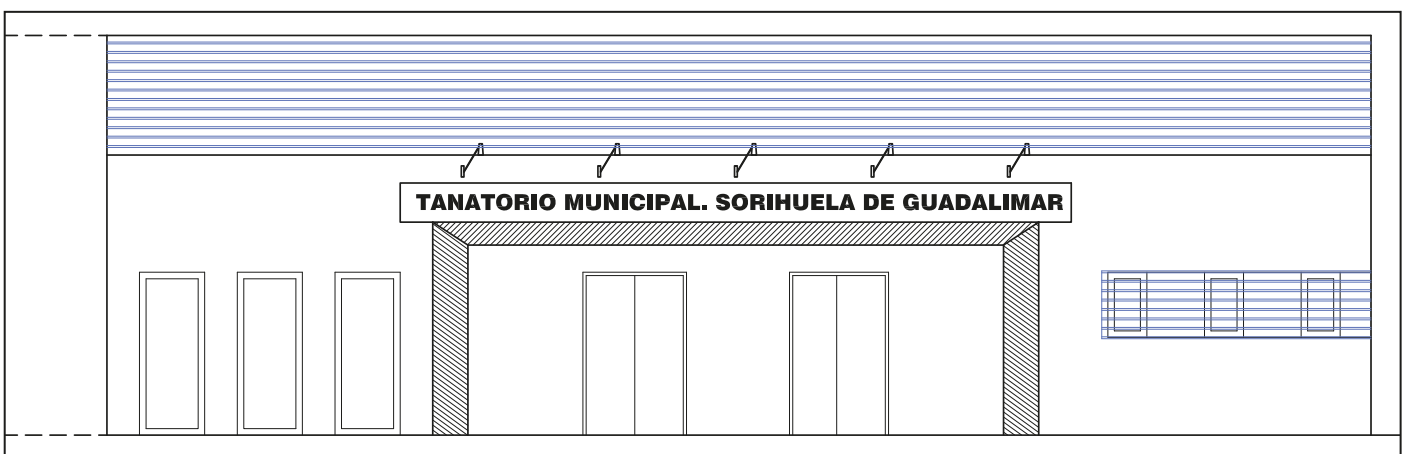

Fachada principal

Plan General

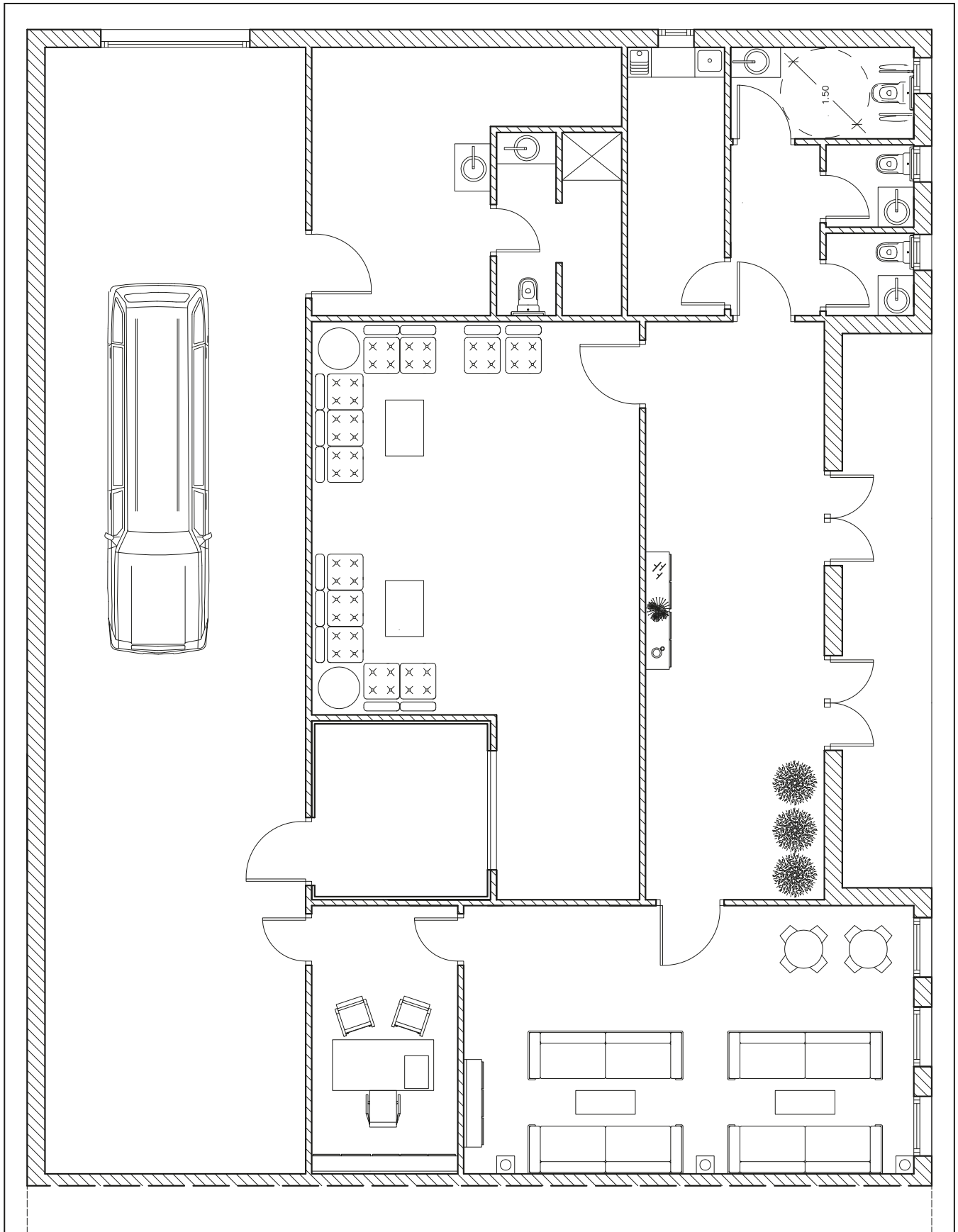

Plan General en detalle

